





# 학교홈페이지 및 학과홈페이지 회원가입 방법



1. 부천대학교 홈페이지 (http://www.bc.ac.kr/) 접속 후  
대학홈페이지 바로가기 클릭



Click!

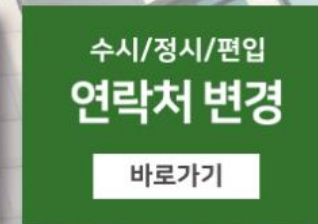
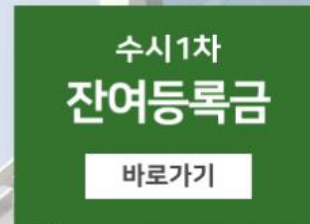
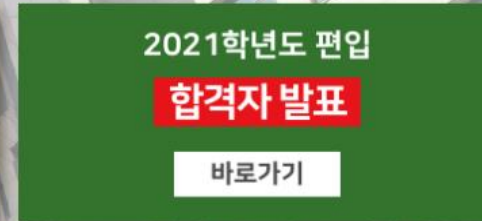

[개인정보처리방침] [침해행위금지](#) [입찰](#) [예결산공고](#) [대학정보공시](#) [개인정보공시](#) [대학자체평가](#) [한길학원](#)

본교 : (우14632) 경기도 부천시 신희로 56번길 25  
소사캠퍼스 : (우14774) 경기도 부천시 소사로 56  
Tel : 032-610-0114 / Fax : 032-663-0114

COPYRIGHT© 2015 Bucheon University. All Rights Reserved.



==패밀리사이트==

이동

# 학교홈페이지 및 학과홈페이지 회원가입 방법



## 2. 부천대 홈 로그인 클릭

BUCHEON UNIVERSITY  
**사람을 만들다  
나를 만들다**  
사람과 일의 가치를 만드는 대학

### 공지사항 | 대학소식

- |                            |            |
|----------------------------|------------|
| • 입학식 포토존 운영 안내            | 2021-02-18 |
| • 2021학년도 1학기 교양 수강신청 안내   | 2021-02-18 |
| • 2021년 1학기 신입생군 농촌출신대학생 학 | 2021-02-18 |
| • 2020학년도 전기 온라인 학위수여식 안내  | 2021-02-17 |
| • 2021학년도 신입생 온라인 입학식 안내   | 2021-02-17 |
| • 학위수여식 포토존 운영 안내          | 2021-02-17 |

### 부천대학교 2021학년도 정시 안내

- ✓ 면접고사  
2021.01.27.(수)
- ✓ 합격자 발표  
2021.02.07.(일)
- ✓ 정시충원 합격자 발표  
2021.02.10.(수) ~ 2021.02.28.(일)

바로가기



하사이저



부천대학교

NOTICE



# 학교홈페이지 및 학과홈페이지 회원가입 방법

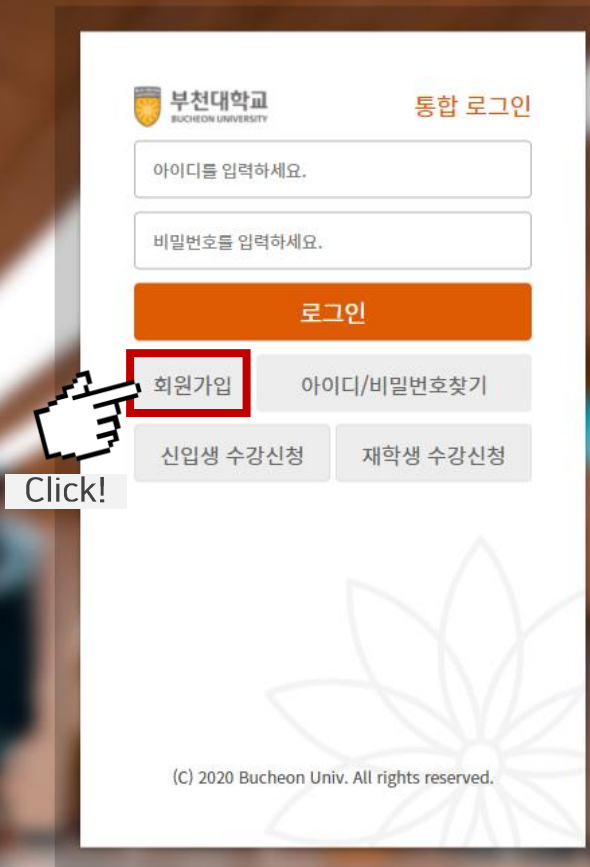

부천대학교  
BUCHEON UNIVERSITY

통합 로그인

아이디를 입력하세요.

비밀번호를 입력하세요.

로그인

회원가입

아이디/비밀번호찾기

신입생 수강신청

재학생 수강신청

Click!

(C) 2020 Bucheon Univ. All rights reserved.

3. 회원가입 클릭

# 학교홈페이지 및 학과홈페이지 회원가입 방법



## 회원가입 Sign up

개인정보 인증

약관동의

기본정보입력

가입완료

### 기본정보입력

구분	<input checked="" type="radio"/> 학생 <input type="radio"/> 교직원
이름	<input type="text"/>
생년월일	<input type="text" value="(예:841225)"/>
성별	<input type="radio"/> 남 <input type="radio"/> 여
학번 / 사번	<input type="text"/>

인증하기

실명, 성별, 생년월일 을 입력해주세요.  
생년월일은 주민등록번호 앞 6자리를 입력해주세요.  
학번 이나 사번을 입력해주세요.  
부천대학교 구성원만 가입이 가능합니다.  
SMS 인증에 등록된 휴대폰 번호를 입력해주세요.  
신입생은 3월 1일부터 회원가입이 가능합니다.

### 4. 개인정보 입력 후 가입

\*신입생은 3월 1일(월)부터 회원가입이 가능하며 (현재는 학과홈페이지 접속 권한허용)  
2월 23일(화) 새로 개설된 학과홈페이지로 운영 예정임



# 학과홈페이지 공지사항 확인 하는 방법

부천대홈

입학홈페이지

홍보홈페이지

포털시스템

로그인

SITEMAP

**부천대학교**

입학안내

대학소개

학과안내

학사안내

캠퍼스생활

홍보센터

소사캠퍼스



Click!

1. 부천대 홈 - 학과안내 클릭

공지사항 | 대학소식

- 입학식 포토존 운영 안내 2021-02-18
- 2021학년도 1학기 교양 수강신청 안내 2021-02-18
- 2021년 1학기 신입생군 농촌출신대학생 학 2021-02-18
- 2020학년도 전기 온라인 학위수여식 안내 2021-02-17
- 2021학년도 신입생 온라인 입학식 안내 2021-02-17
- 학위수여식 포토존 운영 안내 2021-02-17

**부천대학교**

**2021학년도 정시 안내**

- ✓ 면접고사 2021.01.27.(수)
- ✓ 합격자 발표 2021.02.07.(일)
- ✓ 정시지원 합격자 발표 2021.02.10.(수) ~ 2021.02.28.(일)

바로가기

증명서발급

자기소개서  
컨설팅

교육혁신원  
(e-Class)

Institute of  
International Affairs

학생성공  
역량개발시스템

원격평생교육원

평생교육원

도서관

하사이저

부천대학교

**NOTICE**

BUCHEON UNIVERSITY

사람을 만들다  
나를 만들다

사람과 일의 가치를 만드는 대학



# 학과홈페이지 공지사항 확인 하는 방법

부천대홈

입학홈페이지

홍보홈페이지

포털시스템

로그아웃

SITEMAP



입학안내

대학소개

학과안내

학사안내

캠퍼스생활

홍보센터

소사캠퍼스



공학

인문사회

경영과  
호텔관광경영과  
비서사무행정과  
세무회계과  
유아교육과  
사회복지과  
아동보육과  
항공서비스과

자연과학

예체능

산업수요맞춤형계약학과

포털시스템

학과별 홈페이지

인터넷 증명발급

2. 인문사회 - 비서사무행정과 - 학과홈페이지 클릭

Secretary and Office Administration

## 특성화된 사무능력의 산실 비서사무행정과

☎ 학과사무실 032 - 610 - 3430 학과장 032 - 610 - 3432

학과홈페이지

4년제 학사학위



Click!

학과동영상



부천대학교

# 학과홈페이지 공지사항 확인 하는 방법

비서사무행정과

SECRETARY AND OFFICE ADMINISTRATION

프로필

설문조사

태그보기

회원보기

카페정보

나의정보

운영자 조은주

회원수 1763

since 2010.12.14

가입 0 방문 56 새글 0

카페 가입하기

전체 카테고리

신입생 입시정보

학생의 한마디 말

학과소개

교육과정

교수소개

찾아오시는길

학사일정

등업신청

공지사항

학과 공지

장학금 공지

프로그램 공지

학과 공지

목록형

웹진형

블로그형

제목	작성자	작성일	조회
공지 2021학년도 1학기 시간표	조은주	2021.02.10	205
공지 2021학년도 1학기 재학생 수강신청 안내	조은주	2021.02.10	163
공지 2021학년도 1학기 신입생 수강신청 안내	조은주	2021.02.10	55
공지 2021학년도 학사학위(전공심화) 모집 안내	조은주	2020.12.22	86
2021학년도 1학기 휴학신청 방법 및 안내	조은주	2021.02.17	10
2021학년도 1학기 시간표	조은주	2021.02.10	205
2021학년도 1학기 재학생 수강신청 안내	조은주	2021.02.10	163
2021학년도 1학기 신입생 수강신청 안내	조은주	2021.02.10	55
	조은주	2021.02.10	27
	조은주	2021.02.05	13
	조은주	2021.02.05	24

3. 공지사항 탭 누르고 학과 공지 클릭 후 공지사항 확인

\*학과 공지 이외에도 장학금 공지 및 프로그램 공지 확인 가능

부천대학교



# 수강신청 안내

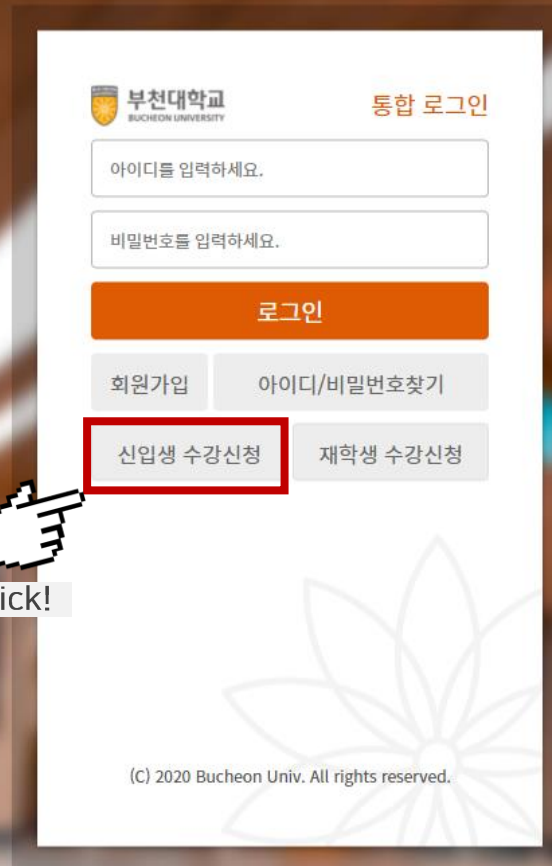

부천대학교  
BUCHEON UNIVERSITY

통합 로그인

아이디를 입력하세요.

비밀번호를 입력하세요.

로그인

회원가입

아이디/비밀번호찾기

**신입생 수강신청**

재학생 수강신청

Click!

(C) 2020 Bucheon Univ. All rights reserved.

신입생 수강신청 클릭  
2월19일 발송된 학번 문자 확인



전공 교양 수강신청 모두 동일한 방법으로 신청

전공신청기간 : 2/22(월) 09시~20시까지

전공+교양신청기간 : 2/23(화) 17시~26(금) 24시 - 전교생 동시 신청

\* 강좌 별 수강 정원 범위 내 신청 가능

수강신청 정정 기간: 3월 2일(월)~3월 5일(금) (3월 8일(월) 학과조교통해 정정 가능)

학과교양이 정해져 있으므로 시간표대로 신청

- 의사소통능력 (1학점)
- 기초외국어능력1(2학점) (목요일 1교시~2교시, 3교시~4교시 중 택 1)

\* 추가 희망 교양 교과목 2학점 신청





2123001

입학 년도

본인 번호

비서사무행정과 고유 번호



## › 1. 졸업학점

졸업학점	전공학점	교양학점
80학점 이상	50학점 이상	8학점 이상

## › 2. 학기당 신청 학점

최저 15학점 – 최대 24학점

계절학기 6학점



# 2021학년도 1학기 학사운영 계획안내

## 1. 1학기 개강일 및 종강일

개강일	종강일
2021년 3월 2일(화)	2021년 6월 18일(금)

## 2. 수업운영 안내 : 정부 거리두기 단계에 따른 수업 운영

정부 관리단계	수업운영 대응단계	수업운영 방안	강좌별 수강인원
1단계	1단계	대면 및 비대면 수업 병행	35명 내외
1.5단계		- 대면 50%, 비대면 50%	
2단계	2단계	대면 및 비대면 수업 병행 - 대면 30%, 비대면 70%	25명 내외
2.5단계	3단계	전면 비대면 수업	
3단계		- 비대면 100%	

- ※ 하이브리드(블렌디드러닝) 수업 : 한 강좌내에서 대면수업과 비대면 수업을 혼합하여 운영할 수 있음
- ※ 산업체위탁(군부대) 수업은 100% 비대면(온라인) 수업 진행
- ※ 학과별 대면수업 강좌는 학과에서 교과목 특성 및 수강인원, 실습환경 등을 고려하여 결정 및 운영
- ※ 대면 수업 강좌 운영 시 사회적 거리두기 준수 및 방역 지침 준수 철저
- ※ 위 기준은 코로나19 상황 및 교육부 정책 등에 따라 변동 될 수 있음

## 3. 중간 및 기말평가 방법 : 대면평가 원칙

- ※ 단, 코로나19 상황 등에 따라 변동 될 수 있음

# 2021학년도 1학기 시간표

1주차

## 비서사무행정과

3/1(월)

3/2(화)

3/3(수)

3/4(목)

3/5(금)

2021학년도 1학기

시간		월								화								수								목								금								
		1 9:10~ 10:00	2 10:10~ 11:00	3 11:10~ 12:00	4 12:10~ 13:00	5 13:10~ 14:00	6 14:10~ 15:00	7 15:10~ 16:00	8 16:10~ 17:00	1 9:10~ 10:00	2 10:10~ 11:00	3 11:10~ 12:00	4 12:10~ 13:00	5 13:10~ 14:00	6 14:10~ 15:00	7 15:10~ 16:00	8 16:10~ 17:00	1 9:10~ 10:00	2 10:10~ 11:00	3 11:10~ 12:00	4 12:10~ 13:00	5 13:10~ 14:00	6 14:10~ 15:00	7 15:10~ 16:00	8 16:10~ 17:00	1 9:10~ 10:00	2 10:10~ 11:00	3 11:10~ 12:00	4 12:10~ 13:00	5 13:10~ 14:00	6 14:10~ 15:00	7 15:10~ 16:00	8 16:10~ 17:00									
1	A	기초중국어	의사 소통 능력			현대 행정의 이해				진로탐색 및 자 기개발				현대 경영의 이해					비서학개론			기초영어		기초외국어능력1(영어) & 공통교양									사무정보관리									
		507호	505호			508호				611호				509호					508호			507호											504호									
		리하이전	고성민			곽상근				곽상근				함진평					정미숙			신경숙											신소영									
	B	현대 경영의 이해				의사 소통 능력	기초중국어			진로탐색 및 자 기개발				기초영어				사무정보관리			비서학개론		기초외국어능력1(영어) & 공통교양												현대 행정의 이해							
		509호				505호	507호			604호				804호				504호			508호													509호								
		함진평				고성민	리하이전			정미숙				이순향				신소영			정미숙													곽상근								
	C		의사 소통 능력	기초중국어				기초영어			진로탐색 및 자 기개발				현대 행정의 이해				현대 경영의 이해			사무정보관리			기초외국어능력1(영어) & 공통교양											비서학개론						
		505호	507호			804호			614호				508호				509호			504호														508호								
		고성민	리하이전			이순향			이순향				곽상근				함진평			신소영														정미숙								

# 신입생 FAQ



## Q.1 비서사무행정과에서는 무엇을 배우나요?

비서학, 행정학, 경영학 관련 교과목  
비즈니스 컴퓨팅, 비즈니스 디자인 실무 등 컴퓨터관련 교과목  
사무영어, 실무영어 등 외국어 교과목  
의료법률비서, 진로 및 직업탐색 교과목 등 비서사무행정분야에서 필요한 다양한 교과목을 배웁니다.



## Q2. 학과 정장 과복을 착용하나요?

현재 정장 과복은 착용하지 않습니다.



## Q3. 주요 취업처는 어디인가요?

대기업 및 공공기관, 금융기관, 교육기관, 의료기관, 법률사무소, 회계사무소  
호텔, 항공분야, 방송국 등 다양한 분야의 비서직 및 사무직으로 취업 할 수 있습니다.



# 대면수업 시 코로나19 대응 준수사항

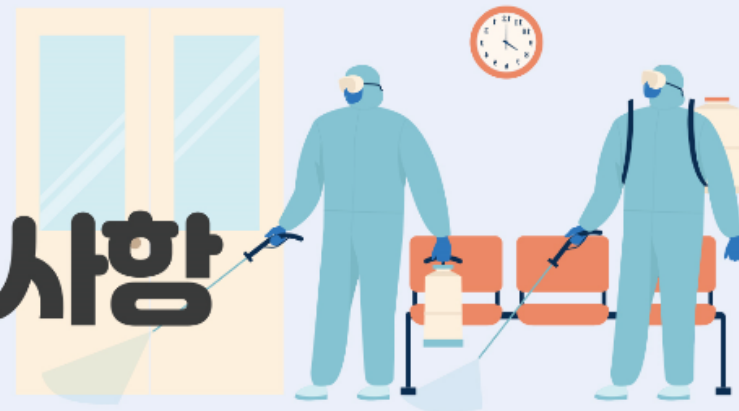

## 1 매일 등교 전 자가진단 체크

- 유증상 발현 시 자가진단에 해당 증상 입력 후 등교하지 않기

## 2 마스크 필수 착용 및 열화상카메라 통과 후 입실

### 대학 조치사항

- 건물 출입구에 열화상카메라 비치
- 발열감지 시 보건실 발열 체크실 이동 후 2차 발열체크
- 손소독제 비치
- 학교 강의실, 실습실, 공용시설 등 수시 방역

### 학생 준수사항

- 마스크 필수 착용
- 건물 출입 시 손소독제 필수 사용
- 열화상카메라 통과 시 천천히 이동
- 발열 증상 시 반드시 담당자의 안내에 따라야 함



# 코로나 19 출석인정 기간 및 증빙서류

## ○ 출석 인정 신청

### 1. 신청대상자

다음 각 호의 결석사유가 발생하여 출석인정을 희망하는 자

결석사유	증빙서류	출석인정기간
1. 가족의 사망(부모, 조부모, 형제, 자매)	- 사망진단서 - 가족관계증명서 등 가족관계를 확인할 수 있는 증명서류	5일
2. 본인의 결혼	청첩장 등	5일
3. 자녀의 결혼	- 청첩장 등 - 가족관계증명서 등 가족관계를 확인할 수 있는 증명서류	1일
4. 본인의 질병 등	의료기관에서 발행한 진료 및 질병치료, 입원 등에 관한 증명서류	2주
5. 징병(신체)검사 또는 정부기관의 출두지시 (예비군 훈련 등)	관련 공문서	해당기간
6. 정부기관의 요청으로 학과장의 승인을 얻어 특별 회합, 훈련, 행사 참가	관련 공문서	해당기간
7. 수업연한 마지막 학기 (이후 졸업 예정학기 포함) 재학생의 조기취업	- 조기취업 출석인정 신청서 - 수강신청서(확인용) - 재직증명서 또는 건강보험 자격득실 확인서 - 근로계약서	취업기간
8. 본인의 출산	출산 관련 증명서류	20일
9. 배우자의 출산	- 출산 관련 증빙서류 - 가족관계증명서 등 가족관계를 확인할 수 있는 증명서류	10일
10. 천재지변 또는 감염병이 발생한 경우	관련 증명서류	해당기간
11. 그 밖에 총장이 승인한 경우	관련 공문서	해당기간

# 코로나 19 출석인정 기간 및 증빙서류

## ■ 코로나19 출석인정 기간 및 증빙서류

No.	구분	출석인정 기간		공통서류	증빙서류	
		본인	거소를 같이하는 가족		본인	가족
①	확진자	완치 시까지	자가격리해제 시까지	<ul style="list-style-type: none"> <li>출석인정신청서(별첨)</li> </ul>	의료기관 진단서	<ul style="list-style-type: none"> <li>격리통지서(문자)</li> <li>주민등록등본</li> </ul>
②	보건당국으로부터 자가격리자 통지서(문자)를 받은 경우	통지서(문자)를 받은 일자로부터 <b>2주일</b>	통지서(문자)를 받은 일자로부터 <b>2주일</b>		격리통지서 (문자)	<ul style="list-style-type: none"> <li>격리통지서(문자)</li> <li>주민등록등본</li> </ul>
③	의심증상에 따라 병원진료를 받은 경우	의료기관에서 받은 증빙서류 (진료확인서, 진단서 등)의 <b>방문일자</b> (단, 약국에서의 단순 의약품 구매 처방전은 불가)	-		의료기관 증명서류	
		진단서 등에 의사의 <b>자가격리권고기간</b> 이 있는 경우 <b>해당 기간까지 (2주 이내)</b>	진단서 등에 의사의 <b>자가격리권고기간</b> 이 있는 경우 <b>해당 기간까지 (2주 이내)</b>		의료기관 증명서류	<ul style="list-style-type: none"> <li>의료기관 증명서류</li> <li>주민등록등본</li> </ul>
④	해외 입국자	입국한 날로부터 2주일까지	입국한 날로부터 2주일까지		출입국 증명서	<ul style="list-style-type: none"> <li>출입국증명서</li> <li>주민등록등본</li> </ul>
⑤	자율자가격리자	<b>증상발현 당일 포함 3~4일</b>	-		조치확인서(대학 보건실)	

---

증명사진 파일 제출

3월 8일(월)까지

반대표 선출 예정

3월 2일(화)

국가근로 신청  
(학과홈페이지 확인)

학기 중, 방학 중  
국가근로 희망자는 신청

---

# 증명사진 제출 방법

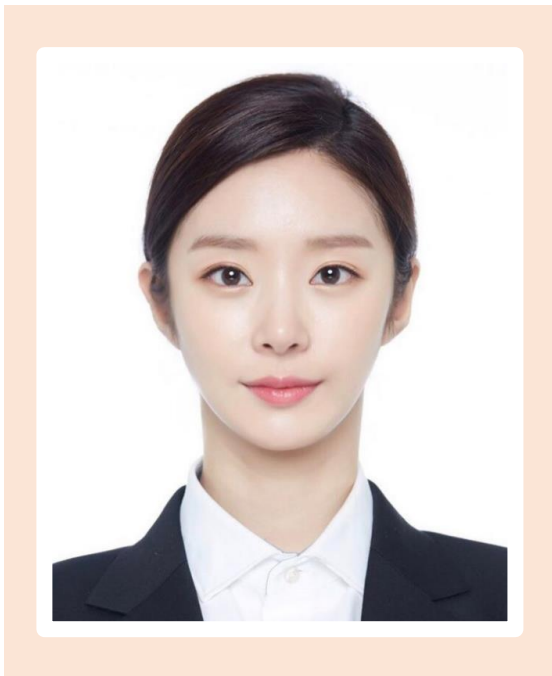

3 x 4 cm

제출 기한 : 3월 8일 월요일

제출 이메일: dmswn0329@bc.ac.kr

파일 명: O반\_학번\_이름

ex)A반\_2100000\_이주빈

\* 증명사진(반명함) 크기 권장 드리며 제출 기한 미리 확인 후 기간 내 제출 부탁드립니다.



부천대학교



학우회장 이준서

---

학우부회장 이자인

---

홍보부장 이세영

---

학습부장 이다연

---

체육부장 박지원

## 학우회란?

---

- 학과의 학생들을 대표하여 전반적인 학교 업무와 행사 등을 기획하고 진행하는 중심축
- 학교 안내사항 및 정보를 학우들에게 전달 함으로써 학우분들이 다양한 활동에 참여할 수 있도록 도움
- 에어로빅, BU컵, 면접도우미, 입시박람회, 캠페인 봉사활동 참여
- 1학년 - 차장단, 2학년 - 부장단 으로 활동





신입생 여러분!  
궁금한 것이 있다면 “채팅창”으로  
자유롭게 질문해주세요!

\* 해당 질문은 대면수업 시 답변드릴 예정입니다.



비서사무행정과  
오리엔테이션을 마치겠습니다.

---

감사합니다!

부 천 대 학 교  
B U C H O N U N I V E R S I T Y