



부천대학교 비서사무행정학과 신입생 여러분의 입학 환영합니다

부 천 대 학 교
B U C H O N U N I V E R S I T Y





2024학년도 신입생 ORIENTATION

비서사무행정학과

부 천 대 학 교
B U C H O N U N I V E R S I T Y

부천대학교 비서사무행정학과 2024학년도 신입생 오리엔테이션 식순

- › 교수님 인사말
- › 학교 생활 안내
- › 수강신청 안내
- › 장학금 안내
- › 학우회 및 학과 MT 안내
- › 학우회 및 비올랑(학과 홍보대사) 안내
- › 학과 시설 투어



전임교수 곽상곤, 정미숙, 이순향

교육중점교수 고성민

산학협력중점교수 오형민

강의전담교수 박덕수

겸임교수

김수희, 김옥룡, 김윤이, 김은정, 김진이

박수진, 신소영, 최영옥, 홍진희

반	지도교수	연구실
1-A	곽상곤	꿈집 501호
1-B	정미숙	꿈집 503호

행정조교 : 032-610-3430

실습조교 : 032-610-3439

학과사무실 : 꿈집 506호

학과홈페이지 : <http://cafe.bc.ac.kr/ss>



비서사무행정학과 뉴스레터

2호 2023. 12. 28

(14832) 경기도 부천시 신촌로 50번길 25

학과 사무실 (Tel) 032-610-3430 (Fax) 032-610-3201

부천대학교 홈페이지 www.bc.ac.kr

발행처 비서사무행정학과

주관 정미숙, 고정민

편집장 박서경

Bucheon University Issue Pick

새로운 도전의 역사를 써 내려가는 부천대학교

한국서비스품질지수 9년 연속 1위



부천대학교(총장 한정식)가 개교 65주년을 맞아 기념식을 개최하고 새로운 비전을 선포했다. 이번엔 선보인 새로운 비전은 학과 특성화를 통한 교육여건 개선, 미래인재 양성을 위한 교육혁신, 시를 비롯한 4차산업혁명 기술을 활용한 지역수요 맞춤형 실무중심 교육 강화, 해외 교류 확대를 통한 대학의 글로벌 역량 강화로 최고의 대학으로 성장하겠다는 내용을 담고 있다.

부천대학교는 이러한 노력을 인정 받아 '2023 한국서비스품질지수(KS-SQ)' 조사 결과 9년 연속 전문대학(경기·인천) 부문 1위를 차지했다. '사명과 임의 가치를 만드는 대학'이라는 가치를 내건 부천대학교는 △정확성 △전문성 △친절성 △친절성 △혁신성 △이동편리성 △외형성 △사회적 가치 지향성 등 8가지 항목에서 경쟁대학 대비 높은 점수를 얻었다.

한정식 총장은 "부천대학교의 지난 65년이 성취의 나날들이었다면 앞으로 100년은 새로운 도전의 역사가 되어야 할 것"이라며 "부천대학교가 9년 연속 전문대학(경기·인천) 부문 한국서비스품질지수 1위에 선정된 것은 일반 시민분들이 직접 인정해 줬다는 점에서 그 의미가 매우 크다"고 밝혔다. 덧붙여 "부천대학교의 자긍심이 세계 속으로 펼쳐 나갈 수 있도록 꾸준히 노력하여 오늘의 가능성을 내일의 현실로 만들 수 있도록 노력할 것"이라고 강조했다.

Secretary and Office Administration Issue Pick

하계 해외 어학연수 비서사무행정학과 학생 4명 합격



우리는 비서사무행정학과 알림이 학과홍보대사 '비울랑'

비서사무행정학과는 전문지식과 특성화된 사무능력을 갖춘 인재를 양성하기 위해 최고 수준의 실습실에서 실무능력 위주의 교육을 제공하고 있다. 이러한 비서사무행정학과를 널리 알리는 학과홍보대사 '비울랑'은 가슴이 자꾸 두근거린다는 손 우리말 '울랑 울랑'과 비서의 '비'가 합쳐져서 만들어졌다. 학과 홍보대사는 학과 홍보모텔, 학과 홍보 행사 참여, 신메뉴 인터뷰 등의 활동을 하고 있다. 2020년 비울랑 1기를 시작으로 2023년 현재 4기까지 선발하여 활동 중이며 페이스북, 인스타그램, 유튜브 등에서 다양하게 비서사무행정학과를 알리는 중이다.



2023 비울랑 4기



부천대학교

2024학년도 학사력 안내

월	일	월	화	수	목	금	토	주요 일정	월	일	월	화	수	목	금	토	주요 일정
3 월						1	2	1. 상설일, 1학기 개시일	9 월	1	2	3	4	5	6	7	
	3	4	5	6	7	8	9	4. 1학기 개강일		8	9	10	11	12	13	14	9-10/2. 수시1차 원서접수
	10	11	12	13	14	15	16			15	16	17	18	19	20	21	16-18. 추석연휴
	17	18	19	20	21	22	23			22	23	24	25	26	27	28	24. 수업일수 1/4
	24	25	26	27	28	29	30	28. 수업일수 1/4		29	30						
4 월	31	1	2	3	4	5	6		10 월			1	2	3	4	5	3. 개천절 4. 임시휴업일
	7	8	9	10	11	12	13	10. 22대 국회의원 선거		6	7	8	9	10	11	12	9. 한글날
	14	15	16	17	18	19	20			13	14	15	16	17	18	19	19. 수시1차 면접예약 14-18. 중간평가
	21	22	23	24	25	26	27	22-26. 중간평가 25. 수업일수 2/4		20	21	22	23	24	25	26	26-27. 수시1차 면접고사 24. 수업일수 2/4
	28	29	30					28. 개교기념일(66주년)		27	28	29	30	31			
5 월				1	2	3	4	1. 근로자의 날	11 월						1	2	
	5	6	7	8	9	10	11	5. 어린이날 6. 어린이날 대체휴일 8. 설립자 夢堂 한창길선생 45주기		3	4	5	6	7	8	9	6. 수시1차 합격자 발표 8-22. 수시2차 원서접수
	12	13	14	15	16	17	18	15. 스승의 날, 부처님 오신날		10	11	12	13	14	15	16	
	19	20	21	22	23	24	25			17	18	19	20	21	22	23	20. 수업일수 3/4
	26	27	28	29	30	31		27. 수업일수 3/4		24	25	26	27	28	29	30	24. 수시2차 면접예약 30-12/1. 수시2차 면접고사
6 월							1		12 월	1	2	3	4	5	6	7	2. 휴일보강(주식, 9/16) 3. 휴일보강(주식, 9/17) 4. 휴일보강(주식, 9/18) 5. 휴일보강(개천절, 10/3) 6. 휴일보강(임시휴업일, 10/4) 9. 휴일보강(한글날, 10/9), 기타보강
	2	3	4	5	6	7	8	6. 현충일 7. 임시휴업일		8	9	10	11	12	13	14	10-16. 기말평가 13. 수시2차 합격자 발표
	9	10	11	12	13	14	15	10 휴일보강(어린이날대체휴일, 5/6) 11. 휴일보강(근로자의날, 5/1) 12. 휴일보강(국회의원선거, 4/10) 13. 휴일보강(현충일, 6/6) 14. 휴일보강(임시휴업일, 6/7) 17. 휴일보강(부처님오신날 5/15), 기타보강		15	16	17	18	19	20	21	16. 수업종료 16-18. 수시1차/수시2차 등록 18-30. 수시1차/수시2차 종원
	16	17	18	19	20	21	22	18-24. 기말평가		22	23	24	25	26	27	28	25. 성탄절
	23	24	25	26	27	28	29	24. 수업종료		29	30	31					31-1/14. 정시/편입 원서접수
7 월	30	1	2	3	4	5	6		2025년 1 월				1	2	3	4	1. 신정 2-22. 통계 계절학기 수업기간
	7	8	9	10	11	12	13	8-26. 하계 계절학기 수업기간		5	6	7	8	9	10	11	
	14	15	16	17	18	19	20			12	13	14	15	16	17	18	16. 정시 면접예약
	21	22	23	24	25	26	27			19	20	21	22	23	24	25	21. 정시/편입 면접고사
	28	29	30	31				31-8/2. 하계 단체휴업(예정)		26	27	28	29	30	31		27, 31. 통계 단체휴업(예정) 28-30. 설연휴
8 월					1	2	3		2 월								1
	4	5	6	7	8	9	10			2	3	4	5	6	7	8	7. 정시/편입 합격자 발표
	11	12	13	14	15	16	17	14. 2023학년도 후기 학위수여(예정) 15. 광복절 15. 설립자 夢堂 한창길선생 탄신 127주년 기념일 16. 임시휴업일		9	10	11	12	13	14	15	10-12. 정시/편입 등록 12-13. 정시1차 추가 합격자 발표 및 등록 13-14. 정시2차 추가 합격자 발표 및 등록 14-28. 정시/편입 종원
	18	19	20	21	22	23	24			16	17	18	19	20	21	22	19. 2024학년도 전기 학위수여식(예정) 20. 2025학년도 입학식, 신입생OT(예정)
	25	26	27	28	29	30	31	26. 2학기 개강일(개시일)		23	24	25	26	27	28		

※ 상기 세부 학사 일정은 학교사정 및 기타사유로 인하여 변경될 수 있습니다.

24230001

입학 년도

본인 번호

비서사무행정학과 고유 번호

◆ 졸업에 필요한 학점 기준

구분	교양 학점 수	전공 학점 수	총 이수학점 수
2년제	8학점 이상	50학점 이상	2022학년도 이후 입학생
			74학점 이상

- ✓ 전공 과목 : 최소 12학점 이상 최대 24학점 이하로 신청
- ✓ 교양 과목 : 학기당 6학점 이하

전공 교양 수강신청 모두 동일한 방법으로 신청

전공신청기간 : 2월23일(금) 10:00 ~ 20:00

전공+교양신청기간 : 2월26일(월) 11:00 ~ 2월29일(목) 20:00 - 전교생 동시 신청

* 강좌 별 수강 정원 범위 내 신청 가능

수강신청 정정 기간 : 3월 4일(월) 10:00 ~ 3월 7일(목) 24:00

학과 교양이 정해져 있으므로 시간표대로 신청

- 의사소통능력 (1학점)
- 기초외국어능력1(2학점) (목요일 1교시~2교시, 3교시~4교시 중 택 1)

* 추가 희망 교양 교과목 2학점 신청



수강신청 안내

 부천대학교
BUCHeon UNIVERSITY

신입생 수강신청

확인

※ 강의계획서 출력 조회

(신입생 수강신청 전용 로그인 화면)

- 전공교과목 신청 기간
※ 2월 23일(금) 10시 ~ 20시
- 교양교과목 선착순 신청 기간 (전체 학년)
※ 2월 26일(월) 11시 ~ 2월 29일(목) 24시
- 수강정정기간
※ 재학생, 신입생 정정기간 : 3월 4일(월) 10시 ~ 3월 7일(목) 24시
※ 포털시스템 회원 가입은 필수입니다.

© 2020 Bucheon Univ. All rights reserved.

학번 및 수험번호 8자리 입력 후 확인



수강신청 안내

■ 수강신청방법

- ① [개설과목]에서 수강신청할 과목 선택 → 선택한 과목 중 수강신청 가능한 강좌가 [개설강좌]에 조회됨
 - ② [개설강좌]에서 수강신청할 강좌의 "**신청**" 버튼 클릭 → <확인> 팝업창 뜸
 - ③ <확인> 의 "**예**" 누르면 : 수강신청완료
 - ④ [수강신청내역]에 수강신청 완료된 강좌 내역 조회됨 : 수강신청내역 확인하기(다음페이지에서 상세설명)
- ※ 유의사항 : [개설강좌]에 있는 강좌는 학생이 수강신청 완료한 강좌가 아님. 반드시 "**신청**" 버튼을 클릭해야 함

개설과목 [총6건]

☒ 소속학과 ☐ 타학과 -선택-

No	교과목코드	과목명	학점	이수구분
1	436010	메뉴기획 및 사례연구	3	전공
2	436011	식품관능검사		전공
3	436012	영식메뉴개발 및 실습		전공
4	436009	제과제빵메뉴개발 및 실습	3	전공
5	436007	주장관리론	3	전공

개설강좌 [총1건]

No	신청	개설강좌	과목명	학점	이수구분	담당교수	시간표	잔여석	대기여부	대기원소
	② ★ 신청	436010-001	메뉴기획 및 사례연구	3	전공	김형열	화(아) 1-(아) 3/C0502	36		

수강신청내역 [총0건]

신청학점: 가능학점: 교양: 전공: 시간표:

No	삭제	개설강좌	교과목명	학점	이수구분	교수명	시간표	중복허용	재수강년도/학기	재수강교과목명	비고
1	④	436010-001	메뉴기획 및 사례연구	3	전공	김형열	화(아) 1-(아) 3/C0502				

수강신청내역 [총1건]

신청학점: 3 가능학점: 15 교양: 0 전공: 3 시간표:

No	삭제	개설강좌	교과목명	학점	이수구분	교수명	시간표	중복허용	재수강년도/학기	재수강교과목명	비고
1	삭제	436010-001	메뉴기획 및 사례연구	3	전공	김형열	화(아) 1-(아) 3/C0502				



2024학년도 1학기 시간표

개강일 : 3/4(월)

(월)

(화)

(수)

(목)

(금)

비 서 사 무 행 정 학 과

전문학사

2024-1학기

시간		월								화								수								목								금											
		1 9:10~ 10:00	2 10:10~ 11:00	3 11:10~ 12:00	4 12:10~ 13:00	5 13:10~ 14:00	6 14:10~ 15:00	7 15:10~ 16:00	8 16:10~ 17:00	1 9:10~ 10:00	2 10:10~ 11:00	3 11:10~ 12:00	4 12:10~ 13:00	5 13:10~ 14:00	6 14:10~ 15:00	7 15:10~ 16:00	8 16:10~ 17:00	1 9:10~ 10:00	2 10:10~ 11:00	3 11:10~ 12:00	4 12:10~ 13:00	5 13:10~ 14:00	6 14:10~ 15:00	7 15:10~ 16:00	8 16:10~ 17:00	1 9:10~ 10:00	2 10:10~ 11:00	3 11:10~ 12:00	4 12:10~ 13:00	5 13:10~ 14:00	6 14:10~ 15:00	7 15:10~ 16:00	8 16:10~ 17:00												
분반	A						현대 경영의 이해		사무SW실습		진로탐색 및 자기개발			현대 행정의 이해						의사소통능력	비서사무의 이해		기초외국어능력1(영어) & 공통교양												기초중국어			기초영어							
							507호		504호		504호			508호						온라인	508호																	509호			508호				
									신소영		곽상곤			곽상곤						정미숙	정미숙																	이해진			이순향				
	B	현대 경영의 이해					비서사무의 이해					진로탐색 및 자기개발			사무SW실습			기초영어			현대 행정의 이해															의사소통능력		기초중국어							
		507호					508호					505호			504호			507호			509호																		온라인		509호				
							정미숙					정미숙			신소영			이순향			곽상곤																			정미숙		이해진			



학교홈페이지 회원가입 방법

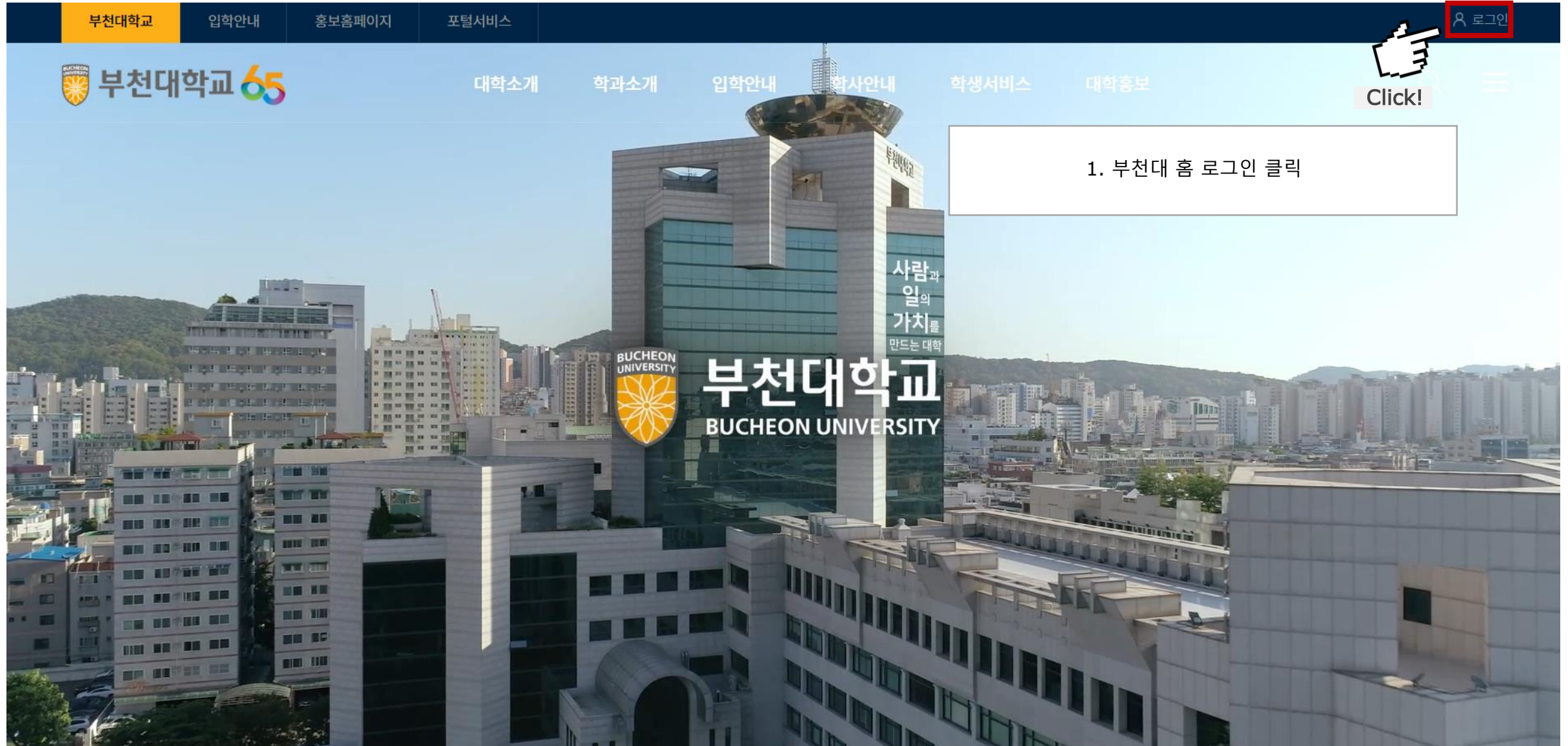

학교홈페이지 회원가입 방법

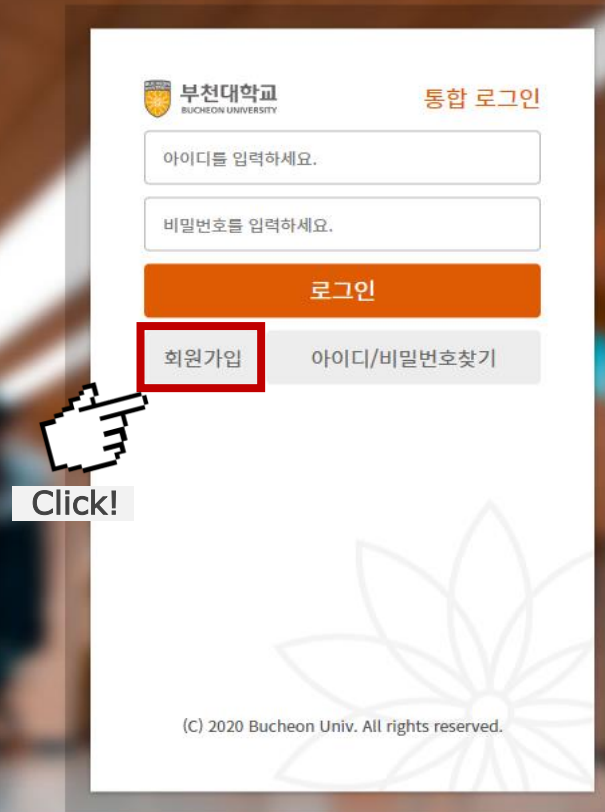

부천대학교
BUCHEON UNIVERSITY

통합 로그인

아이디를 입력하세요.

비밀번호를 입력하세요.

로그인

회원가입 아이디/비밀번호찾기

Click!

(C) 2020 Bucheon Univ. All rights reserved.

2. 회원가입 클릭

학교홈페이지 회원가입 방법



회원가입 Sign up

개인정보 인증

약관동의

기본정보입력

가입완료

기본정보입력

구분	<input checked="" type="radio"/> 학생 <input type="radio"/> 교직원
이름	<input type="text"/>
생년월일	<input type="text" value="(예:841225)"/>
성별	<input type="radio"/> 남 <input type="radio"/> 여
학번 / 사번	<input type="text"/>

인증하기

실명, 성별, 생년월일 을 입력해주세요.
생년월일은 주민등록번호 앞 6자리를 입력해주세요.
학번 이나 사번을 입력해주세요.
부천대학교 구성원만 가입이 가능합니다.
SMS 인증에 등록된 휴대폰 번호를 입력해주세요.
신입생은 3월 1일부터 회원가입이 가능합니다.

3. 개인정보 입력 후 가입

* 신입생은 3월 1일(금)부터 회원가입이 가능합니다.



부천대학교

국가장학금 표유형(·신편입생지원) 안내

국가장학금 2유형 신/편입생지원이란?

국가장학금 2유형중 신/편입생지원은 입학금 폐지를 완료한 대학에 입학하는 신/편입생에게 수업료의 일부를 지원해 주는 장학금입니다.

- 국가장학금 1 & 2 유형은 통합 지원으로 이뤄지는데 신/편입생지원도 같은 기간에 신청하시면 됩니다.
- 만약 1 & 2유형, 지역인재장학금 등은 받지 않고 신/편입생 지원 장학금만 받기 희망하는 경우 (소득재산조사를 희망하지 않는 경우) 서류제출 및 가구원 동의는 불필요하지만 그 외 장학금은 지원되지 않습니다.
- 선발 시 성적, 지원구가, 지원횟수 기준이 미적용 됩니다.

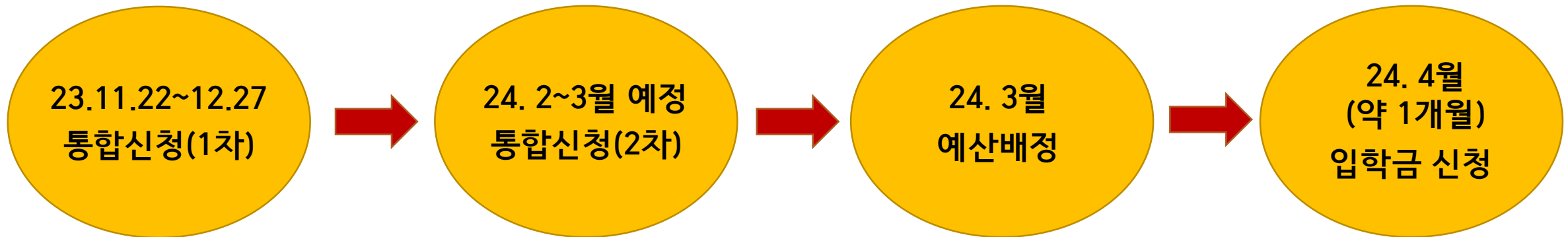

※ 국가장학금 미신청자(신청거부자 등)가 신청할 수 있는 페이지 별도 마련(가구원 동의 미실시)

교내 캠퍼스 맵 및 꿈집 학과사무실 위치



< 꿈 집 >
학과사무실: 5층 506호

행정조교 : 032-610-3430
실습조교 : 032-610-3439

SECRETARY AND OFFICE ADMINISTRATION



다양한
실무 실습



실습 강의실 위치

컴퓨터실	꿈집 5층 504호
어학실습실	꿈집 5층 505호
강의실	꿈집 5층 507호
프로젝트실습실	꿈집 5층 508호
강의실	꿈집 5층 509호
서비스실무실습실	꿈집 5층 513호
이미지메이킹실	꿈집 8층 801호
비서실무실습실	꿈집 8층 803호

2024학년도 신입생 학과 오리엔테이션

2024년 2월 22일 (목) 10시-12시

2024학년도 입학식 및 오리엔테이션

2024년 2월 22일 (목) 10시-12시

개강일

2024년 3월 4일(월)

신입생 학과 MT

2024년 3월 14일(목) ~ 3월 15일(금)

반대표 선출

개강 후 둘째 주 진행

국가근로 신청
(학과홈페이지 확인)

학기 중, 방학 중
국가근로 희망자는 신청



기타 안내사항



스마트
캠퍼스



부천대학교
전자출결

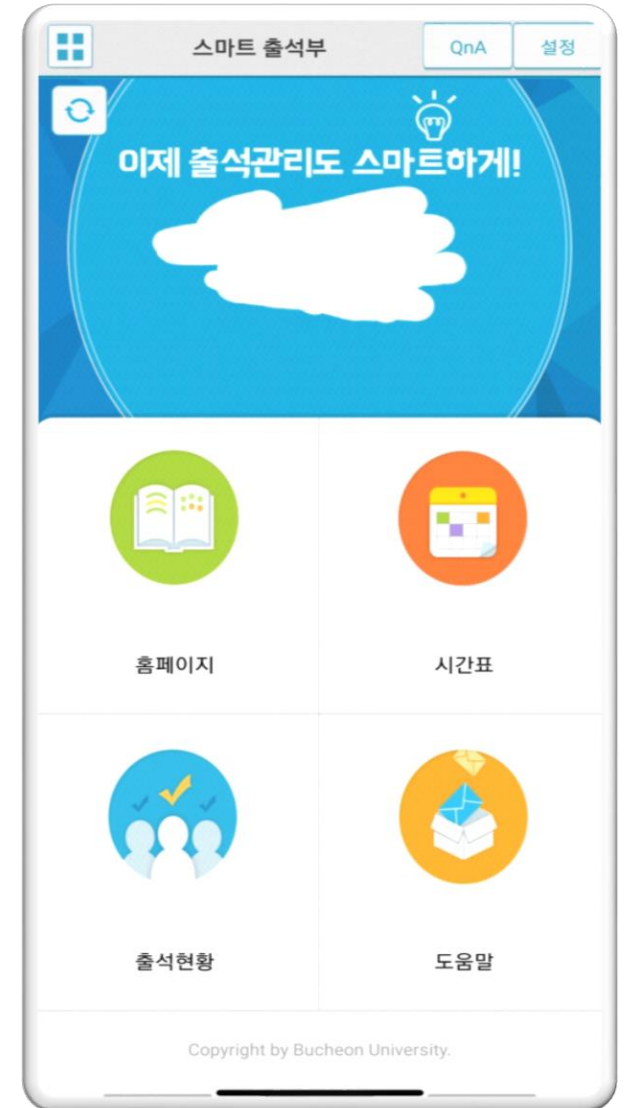

비서사무행정학과



비서사무행정학과 취득 자격증이 궁금합니다 !

비서, 전산회계, SMAT서비스경영자격증, 영어, 중국어 등 외국어 관련 자격증
워드프로세서, 컴퓨터활용능력, ITQ, MOS 등 정보기술관련 자격증 등의
다양한 자격증을 취득할 수 있습니다.



취업분야

국내기업 및 외국기업, 정부 및 공공기관, 금융기관,
교육연구기관, 의료기관 법률기관, 회계 사무소, 호텔 등

다양한 분야의 비서 및 사무직

서비스 분야, 항공 분야 등

부천대학교 비서사무행정학과 주요 취업처

JTBC · KBS방송국 · KB국민은행 · KB생명보험 · KB증권 · KT&G
LG디스플레이(주) · LG전자서비스 · SBS문화재단 · SK이노베이션 · 국민대학교
국세청 · 길병원 · 나이스신용정보 · 뉴대성병원 · 대한법무법인 · 더리버사이드호텔
동아일보사 · 바바리안모터스 · 김앤장 법률사무소 · 법률사무소 라미 · 법무법인 리우
· 법무법인 태신 · 부천대학교 취창업처 · 부천중부경찰청 · 사과나무치과 · 삼성병원 ·
삼성전자판매 새빛안과병원 · 서울성모안과 · 세브란스병원 · 신한금융투자
아이디병원 · 안양도시공사 · 애경산업(주) · 예손병원 · 우리은행 · 우림산업
인천백병원 · 주식회사 좋은책신사고 · 주얼리 성형외과 · 키움증권 · 포스코건설
패션그룹형지(주) · 하나은행 · 한국거래소 · 한영회계법인 · 현대백화점 · 현대제철



로펌 비서 취업에 강한 부천대 **비서사무행정학과**

김앤장 법률사무소 취업을 축하합니다!

김앤장 법률사무소 2인 동시 취업

비서사무행정학과 졸업생 박○○ 학생과 이○○ 학생이
국내 최대 법률 사무소 중 하나인 **김앤장**에
각각 리셉셔니스트와 사무행정 부문으로 취업하는 쾌거를
이뤘습니다. 두 학생의 새로운 출발을 진심으로 축하드립니다!!!

이번 채용 과정은 학과 전담 취업 컨설턴트님의 지도 아래,
대학일자리플러스센터의 도움을 받아 한 달이 넘는 기간 동안 열심히
준비한 결과이며, 이는 모두에게 큰 의미를 지니는 성과입니다.

올해 들어 벌써 네 명의 학생이 로펌 취업 진출에 성공함으로써,
우리 학과가 로펌 취업 분야에서 탄탄한 실적을 자랑하는 학과임이
다시 한번 입증되었습니다. 모두 모두 축하드립니다!



비서사무행정학과 **전공심화 재학생** 이화여자대학교 일반대학원 2명 합격!



✎ 2024년 **이화여자대학교** 일반대학원 국제사무학과에 비서사무행정학과
전공심화 4학년 재학생 김0현, 김0수 학생이 최종 합격했습니다.

✎ 현재 본 학과 전공심화 졸업생 및 졸업예정자가 진학한 대학원(석사과정)은
아래와 같습니다. 비서사무행정학과 전공심화 과정은 졸업 후 **경영학사 학위**
취득을 하게 되며 대학원 진학이 가능합니다.

↓↓전공심화 입학안내↓↓

- 숙명여자대학교 인적자원개발학과
- 홍익대학교 대학원 문화예술경영학과
- 단국대학교 경영대학원
- 이화여자대학교 일반대학원 국제사무학과 3인



* 합격을 진심으로 축하드립니다! *

부천대학교 비서사무행정학과

2024 비서사무행정학과 신입생 OT



비서사무행정학과 제35대 학우회

24학번 입학을 축하드립니다.

부천대학교

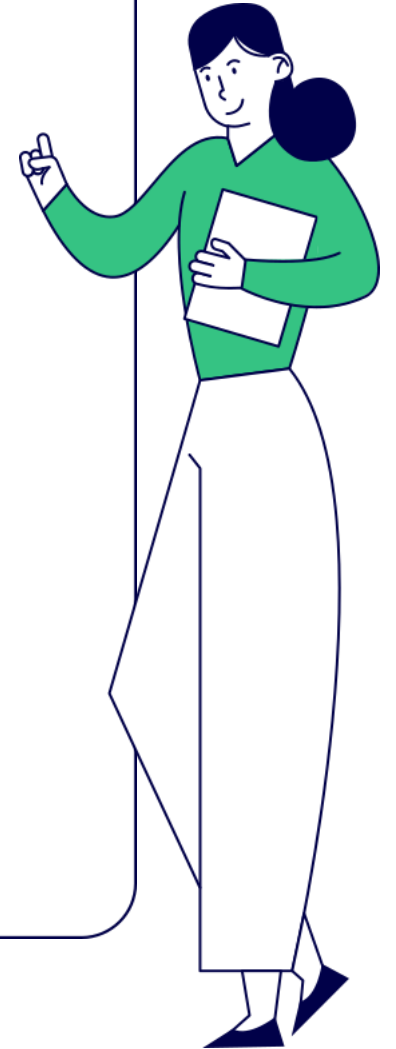
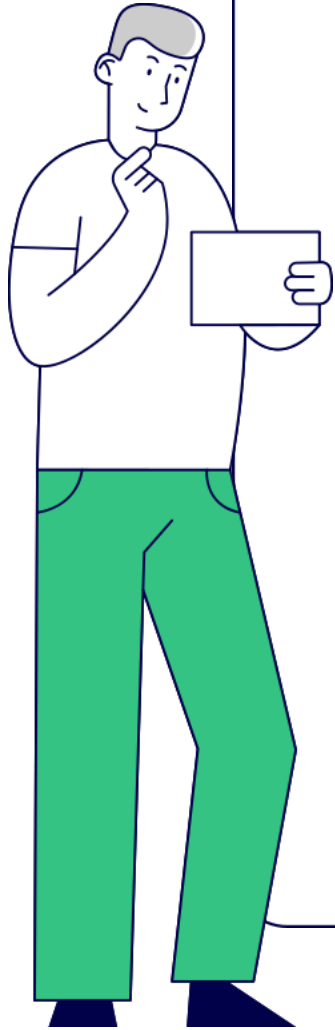

학우회

프레젠테이션 목차 안내

1 학우회가 하는 일

2 학우회 소개

3 학우회 역할 소개

4 비올랑 소개

5 MT

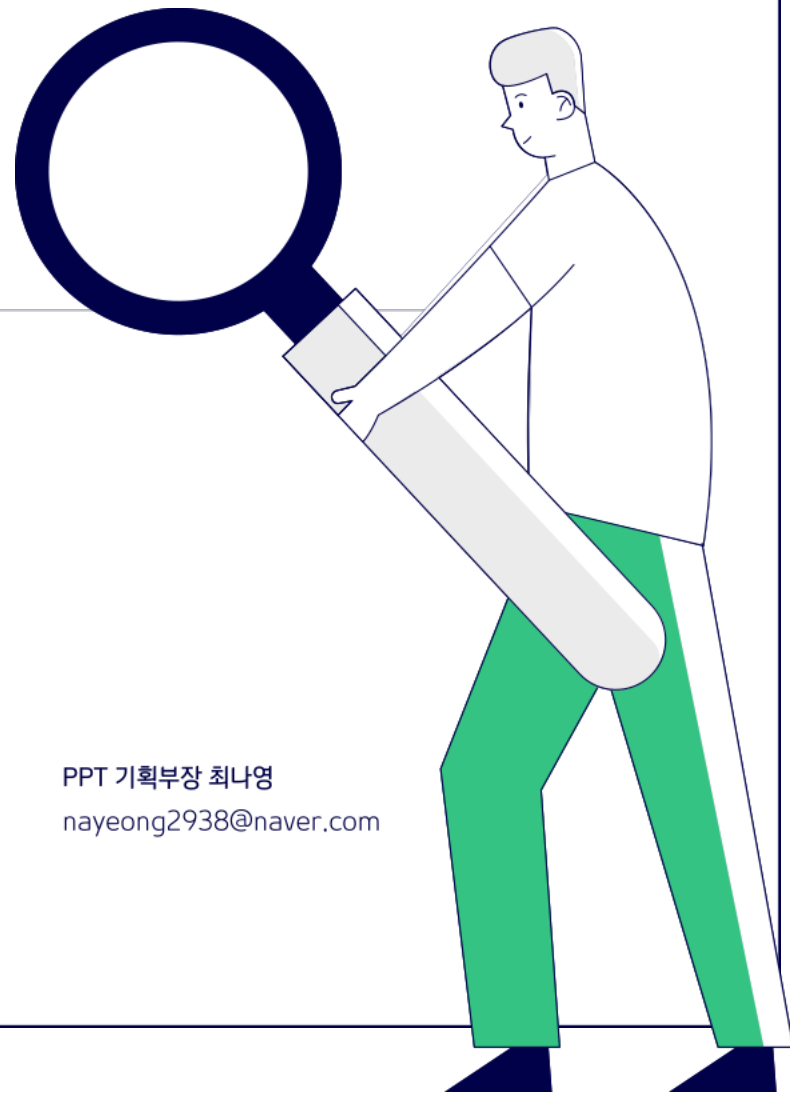

PPT 기획부장 최나영
nayeong2938@naver.com

학우회란?

➤ 학우회가 하는 일

비서사무행정학과 학우회는 대표적으로 비서사무행정학과를 알릴 수 있는 **학과 홍보**를 중점으로 활동합니다.

입시를 준비하는 학생들에게 도움이 될 수 있도록 입시박람회,

상담을 통하여 학생들에게 조언을 해주며 **학과를 많이 알릴 수 있도록 노력하는 역할**을 합니다.

또한 학과에 관련된 모든 활동을 계획하는 역할을 학우회가 합니다.

또 BU 컵, 에어로빅 같은 활동에서 **학교와 학우들 사이에 중간 역할**을 하여 친목 도모를 담당하며,

캠페인 봉사활동을 통하여 봉사시간 또한 채울 수 있는 좋은 기회들이 많이 주어집니다.



학우회 소개

학우회장, 부회장



피현진



서예원

> 학우회장, 부회장이 하는 일

학우회장은 비서사무행정학과를 대표하여 모든 활동과 재정에 대하여 최종 결정권을 갖습니다.

학우부회장은 비서사무행정학과 회의 사무를 담당하고 학우회장의 부재 시 대리 권한을 갖습니다.

학우회 소개

기획부장, 체육부장, 홍보부장



최나영



우상현



박규민



학우회 소개

기획부장, 총무부장, 체육부장, 홍보부장

➤ 기획, 총무, 체육, 홍보부장이 하는 일

기획부장은 비서사무행정학과와 모든 행사와 관련하여 전체적인 기획 주도권을 담당합니다.

총무부장은 비서사무행정학과 모든 행사에서 발생하는 비용과 예산을 관리합니다.

체육부장은 비서사무행정학과와 행사 중 체육활동 관련 업무들을 담당합니다.

홍보부장은 비서사무행정학과와 모든 행사 홍보와 학우회 홍보를 담당합니다.

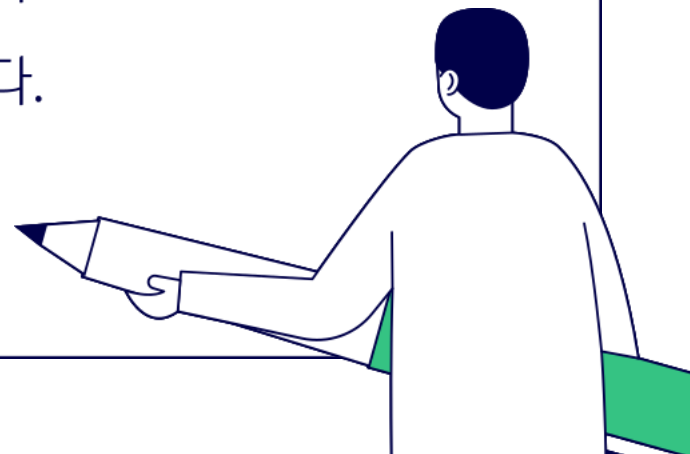

비올랑 소개

비서사무행정학과 홍보동아리



➤ 비올랑을 소개합니다.

홍보대사 비올랑은 신입생 및 대학 선후배, 졸업생과의 다양한 프로그램을 통해 학과를 홍보하는 온·오프라인 활동에 참여하게 됩니다.

#인스타그램

#학과홈페이지

#유튜브쇼츠



MT

를 가면요~

1 동기들과의 친목도모

2 선배들과의 친목도모

3 재미있는 레크레이션



4 교수님 소개

5 부천대 꿀팁

6 학교생활 잘하는 방법

MT(대명 리조트)

강원 홍천군 서면 한치골길 262 (1시간 30분 소요)



객실



편의점



연회장/세미나실



의무실

건물투어 순서

꿈집 5층 강의실, 학교 주요 건물

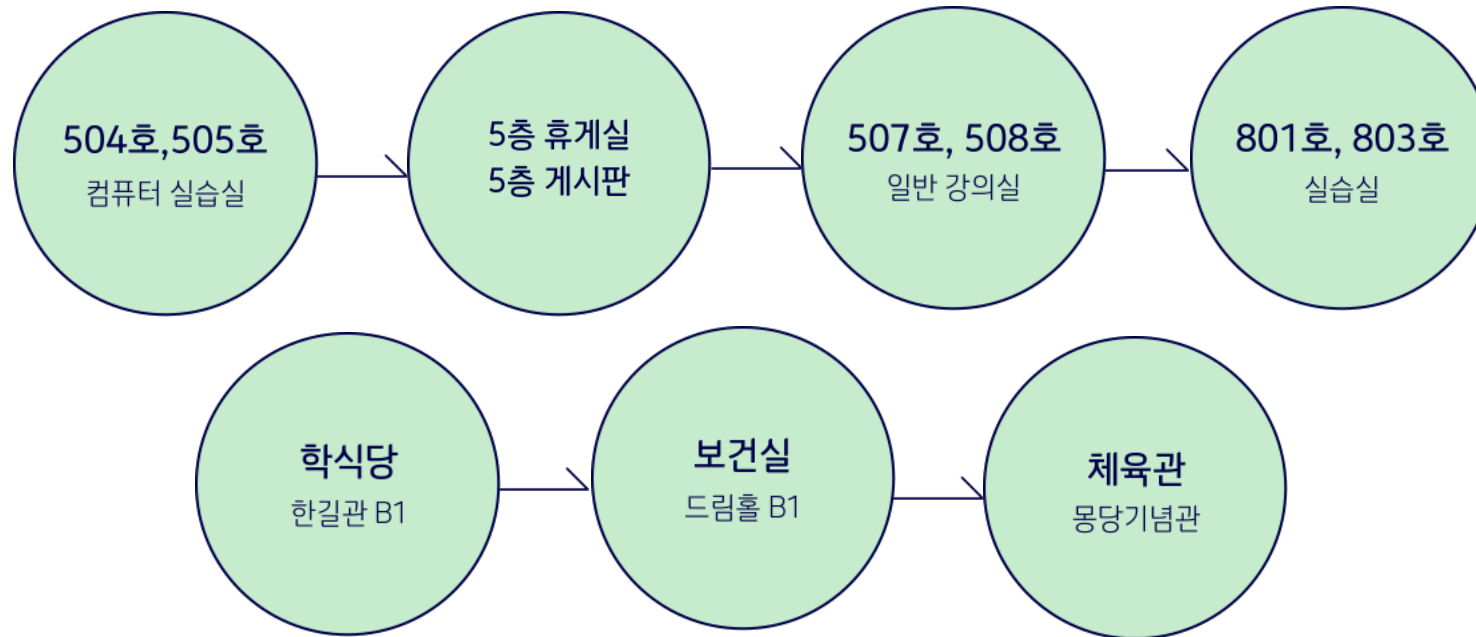

2024 비서사무행정학과 신입생 OT



비서사무행정학과 24학번

입학을 축하합니다!



문의 | phee6012@naver.com | 010 2988 3983